

**Схема расположения границ публичного сервитута объекта  
электросетевого хозяйства:  
«КЛ-0,4КВ ТП-317-ХИРУР.-ТЕРАПЕВТИЧЕСКИЙ КОРПУС,К2»,  
расположенного по адресу: Российская Федерация, Республика Коми,  
Сыктывдинский р-н**

Площадь испрашиваемого публичного сервитута: 199 кв.м

Каталог координат: Приложение 1 на 1 листе

Система координат: МСК-11, зона 4

Кадастровый номер земельного участка, в отношении которого испрашивается публичный сервитут: 11:04:1001009:22, 11:04:1001009:64, 11:04:1001009:152, 11:04:1001009:493, 11:04:1001009:1125; земли кадастрового квартала: 11:04:1001009

**Утверждена**

(наименование документа об утверждении, включая

наименования органов государственной власти или

органов местного самоуправления, принявших

решение об утверждении схемы или подписавших  
соглашение о перераспределении земельных участков)

от \_\_\_\_\_

№ \_\_\_\_\_

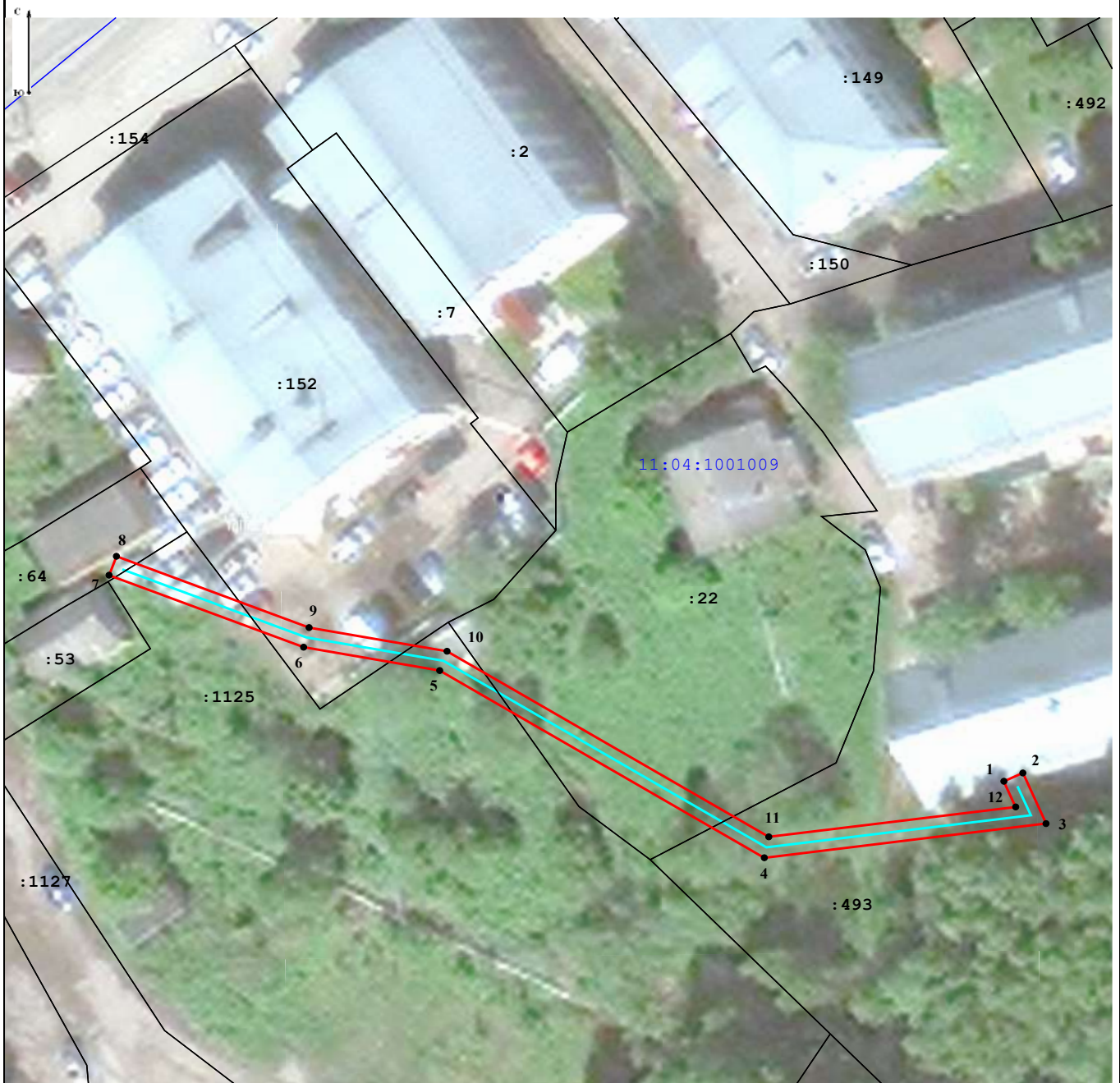

**Масштаб 1:600**

Условные обозначения:

 - граница объекта электросетевого хозяйства;

 - проектные границы публичного сервитута;

 - номер и граница кадастрового квартала;

:21 - граница и кадастровый номер земельного участка, содержащиеся в ЕГРН;

:21(1) - обозначение контура многоконтурного земельного участка;

● 1 - обозначение и номер характерной точки проектных границ публичного сервитута.

**Каталог координат границ публичного сервитута  
объекта электросетевого хозяйства:  
«КЛ-0,4КВ ТП-317-ХИРУР.-ТЕРАПЕВТИЧЕСКИЙ КОРПУС,К2»**

<b>Площадь публичного сервитута: 199 кв.м.</b>		
<b>Метод определения координат: Метод спутниковых геодезических измерений (определений)</b>		
<b>Система координат: МСК - 11, зона 4</b>		
<b>Средняя квадратичная погрешность определения координат характерных точек контура (Mt) = 0,10 м</b>		
Обозначение характерных точек границ	Координаты, м	
	X	Y
1	2	3
1	624 634,12	4 439 266,85
2	624 634,94	4 439 268,68
3	624 629,93	4 439 270,92
4	624 626,55	4 439 243,70
5	624 645,08	4 439 212,33
6	624 647,39	4 439 199,18
7	624 654,52	4 439 180,38
8	624 656,39	4 439 181,09
9	624 649,33	4 439 199,71
10	624 646,99	4 439 213,04
11	624 628,62	4 439 244,13
12	624 631,58	4 439 267,99
1	624 634,12	4 439 266,85